

# Informes y Documentos

En este capítulo trataremos la impresión y previsualización de informes, así como la definición e impresión de documentos personalizados.

## 11.1 Establecimiento de la impresora activa





Figura 11.1.1. Establecer Impresora Activa

En entornos empresariales que disponen de distintas impresoras, es necesario poder seleccionar la impresora a utilizar en cada momento. La ventana **Establecer**

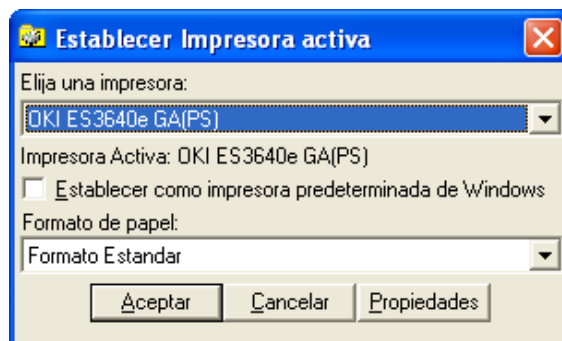

**Impresora activa** (accesible desde el botón  que existe en la mayoría de las ventanas de impresión de informes) realiza esta función, estableciendo la impresora que se usará en el informe.

## 11.2 Previsualización de informes

**Zahen Gestión Contable** tiene una herramienta que permite previsualizar, imprimir, exportar y mandar por correo toda la información impresa que se genera.

**EJEMPLO** 26/02/2009  
**EMPRESA DE EJEMPLO**  
**INFORME DEL DIARIO** Página 1  
 Listado de Diario desde 01/01/2009 hasta 28/02/2009

Nº Diario	Fecha	Subcuenta	Concepto	Documento	Debe	Haber
<b>1 23/02/2009</b>						
4300000001			prestamo	89898-09		
4310000000			NR. 89898-09 -1 /2009 VTO: 28/02/2009 MARIA MARTIN	89898-09		
					0,00	0,00
<b>2 23/02/2009</b>						
4720000000			S/FRA.Nº 78787-009 PROVEEDORES (EUROS)	78787-009	197.512,64	
8000000000			S/FRA.Nº 78787-009 PROVEEDORES (EUROS)	78787-009	1.234.464,00	
4000000000			S/FRA.Nº 78787-009 PROVEEDORES (EUROS)	78787-009		1.431.966,64
					1.431.966,64	1.431.966,64
<b>3 25/02/2009</b>						
4720000000			S/FRA.Nº 12/09 PEREZ LOPEZ JUAN	12/09	6.859,86	
6010000000			S/FRA.Nº 12/09 PEREZ LOPEZ JUAN	12/09	42.874,10	
4000000002			S/FRA.Nº 12/09 PEREZ LOPEZ JUAN	12/09		49.733,96
4770000000			N/FRA.Nº 25/09 MARIA MARTINEZ LOZANO	25/09		3.200,00
7000000000			N/FRA.Nº 25/09 MARIA MARTINEZ LOZANO	25/09		20.000,00
4300000001			N/FRA.Nº 25/09 MARIA MARTINEZ LOZANO	25/09	23.200,00	
					72.933,96	72.933,96

Figura 11.2.1. Informe de Diario

Cada vez que se ejecuta un informe aparece una ventana como la de la figura 11.2.1 (en este caso previsualizando el *informe de Diario* accesible desde la opción del menú principal **Infomes** → **Diario** → **Diario**).

*Opciones:*

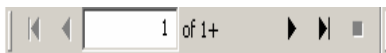

**Barra de navegación:** Permite navegar entre las distintas páginas que conforman el informe.

**Imprimir:** Imprime el informe en la impresora activa (*ver apartado 11.1*)

**Exportar:** Permite exportar el documento a Excel, Word, HTML.

**Mostrar Enlaces directos:** Permite mostrar la parte de agrupación, para poder moverse por el documento de una manera más rápida. Como podemos comprobar en la *figura 11.2.1* la tenemos activada y nos aparece en la parte de la izquierda un margen con una serie de enlaces directos al documento.

## 11.3 Informes

**Zahen Gestión Financiera** dispone de un elevado número de informes, que permiten analizar la información disponible de la empresa.

Los informes disponibles son los siguientes (están accesibles en el menú principal en la opción **Informes**):

### Informes opción Plan Contable

<i>Nombre informe</i>	<i>Descripción</i>
Plan Contable.	Permite imprimir el plan contable, al nivel de cuenta que se desee.
Libro de Mayor.	Libro de mayor, agrupado por cuentas.
Extractos.	Extractos de subcuentas. Anota en el campo <b>Formato</b> los valores con o sin ruptura, permiten especificar si cada vez que se cambia de subcuenta se realiza un salto de página.
SalDOS.	Resumen de movimientos al Debe y al Haber del grupo de subcuentas que se especifiquen.
Presupuestos	Permite visualizar los presupuestos realizados a una cuenta contable, se puede elegir a que nivel de cuentas queremos el informe

### Informes del Diario

<i>Nombre informe.</i>	<i>Descripción.</i>
Diario.	Permite listar de diversas formas los <i>Diarios de asientos</i> . Nota: Si se abre la instancia en modo <i>Monousuario</i> se permite introducir en el campo <b>De Nº de Diario</b> el valor 0, que representa el asiento de apertura en base a los iniciales de las subcuentas.
Conceptos.	Listado de conceptos de <i>Diario</i> .
Tipo de asientos	Listado de tipos de asientos.
Tipo de enlace Apuntes	Listado de tipos de enlace entre apuntes.
Conceptos de Imputación	Listado de Conceptos de Imputación.

Imputación de Apuntes	Listado de apuntes imputados a los distintos conceptos de imputación, pudiéndose agrupar por subcuentas o por conceptos.
-----------------------	--

## *Informes del Registro de Impuestos*

<i>Nombre informe.</i>	<i>Descripción.</i>
Registro de Impuestos	Permite imprimir los registros de Impuestos, seleccionando el libro al que pertenece, etc.
Agrupaciones.	Listado de agrupaciones del Registro de Impuestos
>500.000 Impuestos	Listado de facturas mayores de 3005 euros

## *Informes de la Cartera de Efectos*

<i>Nombre informe.</i>	<i>Descripción.</i>
Informe de Efectos.	Permite listar los registros de la Cartera de Efectos.
Informe de Estado	Listado de estados de cartera.
Emisión Cartera	Permite imprimir recibos, talones bancarios, etc. ( <i>ver nota 1.</i> )

**Nota 1:** Debido a que las entidades bancarias utilizan un modelo distinto para los pagares, talones, etc, se han incluido en el programa dos documentos (estándar y pagaré) que pueden ser fácilmente modificables (disponiendo de la herramienta de desarrollo Crystal Report versión 8 o superior).

Todos los formatos de informes que sean compatibles con los archivos modelo y que sean guardados en el directorio (directorio de la aplicación, carpeta Informes\Efectos) aparecerán en la lista **Formato** del informe *Emisión de Cartera*.

## *Informes Inmovilizado*

<i>Nombre Informe.</i>	<i>Descripción.</i>
Tipos de elementos.	Listados de tipos de elementos.
Tabla de amortizaciones.	Listado de elementos de la tabla de amortizaciones.
Elementos Inmovilizado.	Listado de elementos de Inmovilizado.

Las opciones restantes del menú son: **Balances** (*ver capítulo 7*) y **Hacienda** (*ver siguiente apartado*).

## 11.4 Documentos De Hacienda

**Zahen Gestión Contable** permite la impresión de los modelos de hacienda, por parte del usuario. Esta opción es accesible desde el menú **Informes** → **Hacienda** → **Modelos Hacienda**, cuando entramos en ella, nos aparece la siguiente ventana, donde elegiremos el **Modelo** a imprimir y la **Presentación** en la que se desea imprimir el **Modelo** elegido.



Los modelos que se pueden imprimir son los que aparecen en la lista de modelos y se pueden imprimir tanto en euros como en pesetas.

El modelo 303 y el modelo 390, se basan en los cálculos de resúmenes de impuestos.

Los requisitos que debe cumplir la impresora son:

- Impresora láser, compatible con el lenguaje PCL4 (por ejemplo, la HP LaserJet II) o superior, y con una memoria mínima de 512 KB. Si la impresora es compatible PCL5 (por ejemplo, la HP LaserJet III), no será necesario que se realice la carga de fuentes.

